PROGRAMME DES ANIMATIONS BÂTIMENT BEAUX-CHAMPS **SEMAINE DU 14 AU 21 NOVEMBRE 2026**

	SAMEDI 14 DIMANCHE 15 NOVEMBRE	LUNDI 16 NOVEMBRE	MARDI 17 NOVEMBRE	MERCREDI 18 NOVEMBRE	JEUDI 19 NOVEMBRE	VENDREDI 20 NOVEMBRE
MATIN		**DANSE***  **10h15** Salle du Bout du Monde **ATELIER CHANT** **10H30** Salon des résidents	**PETIT DÉJEÛNER CONVIVIAL**  **8H00**		**GYM SÉNIOR*** Gymnastique Seniors Genève **10H15** Salle Bout du Monde	**CRESSY*** **9H00** **APERO-JEUX** **10H30** Bout du Monde **DISTRIBUTION DES PROGRAMMES**
APRES-MIDI		**ACTIVITÉ COLORIAGES**  **15H00** 2ème	**ATELIER CRÉATIF** L'Atelier Créatif **14H30** Salle du Bout du Monde		**CHORALE LA MARJOLAINE DE M. SAVARY**  **15H00** Nant 1-2	**ACTIVITÉ DE BIEN-ÊTRE 15H00** **CULTE** **15H00** Salle Rencontres

*Certaines activités sont soumises à un nombre de places limitées

D'autres activités individuelles sont également proposées au sein des unités

PROGRAMME DES ANIMATIONS BÂTIMENT ESSERTS

SEMAINE DU 14 AU 20 NOVEMBRE 2026

	SAMEDI 14 DIMANCHE 15 NOVEMBRE	LUNDI 16 NOVEMBRE	MARDI 17 NOVEMBRE	MERCREDI 18 NOVEMBRE	JEUDI 19 NOVEMBRE	VENDREDI 20 NOVEMBRE
MATIN		**DANSE***  **10h15** Salle du Bout du Monde **ATELIER CHANT** 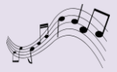 **10H30** Salon des résidents	**REVUE DE PRESSE**  **10H30** **Rez** **BALLONS ET BASKET**  **10H30-2ème**	**QUIZ**  **10H30** Bout du Monde **BRICOLAGES DE NOËL** **10H30 Au 1er** **RESTAURANT AU CHALET** Pour Esserts rez-1er **11H30**	**GYM SÉNIOR***  **10H15** Salle Bout du Monde **PATTES TENDUES**  **Rez-1er** **10H30**	**CRESSY*** **9H00** **APERO-JEUX**  **10H30** Bout du Monde **DISTRIBUTION DES PROGRAMMES**
APRES-MIDI		**ACCOMPAGNEMENT INDIVIDUEL** **ATELIER TRICOT' THÉ**  **14H30** Salon des résidents	**BRICOLAGES DE NOËL**  **14H30** 3ème **ATELIER CRÉATIF** **14H30** Bout du Monde	**ATELIER CRÉATIF**  **14H30** Salle du Bout du Monde	**CHORALE LA MARJOLAINE DE M. SAVARY**  **15H00** Nant 1-2	**JEUX DE SOCIÉTÉ** **14H30** Cafétéria 12 34 **CULTE**  **15H00** Salle Rencontres

*Certaines activités sont soumises à un nombre de places limitées

D'autres activités individuelles sont également proposées au sein des unités

PROGRAMME DES ANIMATIONS BÂTIMENT SALÈVE 1-2 BP

SEMAINE DU 14 AU 20 NOVEMBRE 2026

	SAMEDI 14 DIMANCHE 15 NOVEMBRE	LUNDI 16 NOVEMBRE	MARDI 17 NOVEMBRE	MERCREDI 18 NOVEMBRE	JEUDI 19 NOVEMBRE	VENDREDI 20 NOVEMBRE
MATIN		**DANSE***  **10h15** Salle du Bout du Monde **ATELIER CHANT** 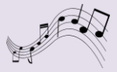 **10H30** Salon des résidents	**REVUE DE PRESSE**  **10H30** Bout du Monde	**REVUE DE PRESSE**  **10H30** 3ème BP	**GYM SÉNIOR*** **10H15** Salle Bout du Monde **GROUPE DE MARCHE** **10H30** Selon météo	**PETIT DÉJEÛNER CONVIVIAL** **8H00-2ème** **CRESSY** **9H00** **APERO-JEUX** **10H30**  Bout du Monde
APRES-MIDI		**ATELIER TRICOT' THÉ**  **14H30** Salon des résidents	**VOYAGE AUTOUR DU MONDE**  **14H30** Salle du Bout du Monde	**ATELIER BISCUITS DE NOËL**  **14H00** Salève 2ème	**CHORALE LA MARJOLAINE DE M. SAVARY**  **15H00** Nant 1-2	**ANNIVERSAIRES DU MOIS** **14H30-3ème BP** **JEUX DE SOCIÉTÉ** **14H30 -** Cafétéria **CULTE** **15H00** Salle Rencontres

*Certaines activités sont soumises à un nombre de places limitées

D'autres activités individuelles sont également proposées au sein des unités

PROGRAMME DES ANIMATIONS BÂTIMENT SALÈVE 3-4 **SEMAINE DU 14 AU 20 NOVEMBRE 2026**

	SAMEDI 14 DIMANCHE 15 NOVEMBRE	LUNDI 16 NOVEMBRE	MARDI 17 NOVEMBRE	MERCREDI 18 NOVEMBRE	JEUDI 19 NOVEMBRE	VENDREDI 20 NOVEMBRE
MATIN		**DANSE***  **10h15** Salle du Bout du Monde **ATELIER CHANT** 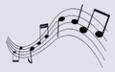 **10H30** Salon des résidents	**REVUE DE PRESSE**  **10H30** Bout du Monde	**JEUX DE SOCIÉTÉ**  **14H30** 4ème	**GYM SÉNIOR***  **10H15** Salle Bout du Monde	**CRESSY* 9H00** **APERO-JEUX**  **10H30**  Bout du Monde **DISTRIBUTION DES PROGRAMMES**
APRES-MIDI		**ATELIER TRICOT' THÉ**  **14H30** Salon des résidents	**ATELIER CRÉATIF**  **14H30** Salle du Bout du Monde	**SORTIE SHOPPING***  **13H30**	**CHORALE LA MARJOLAINE DE M. SAVARY**  **15H00** Nant 1-2	**JEUX DE SOCIÉTÉ 14H30** Cafétéria 12 34 **CULTE**  **15H00** Salle Rencontres

*Certaines activités sont soumises à un nombre de places limitées

D'autres activités individuelles sont également proposées au sein des unités